

LGH 2A-2
33,6 m²

TRILLING

SÖDERARMSVÄGEN, KÄRRTORP

DAMMSKOGEN
STUDENTBOSTÄDER

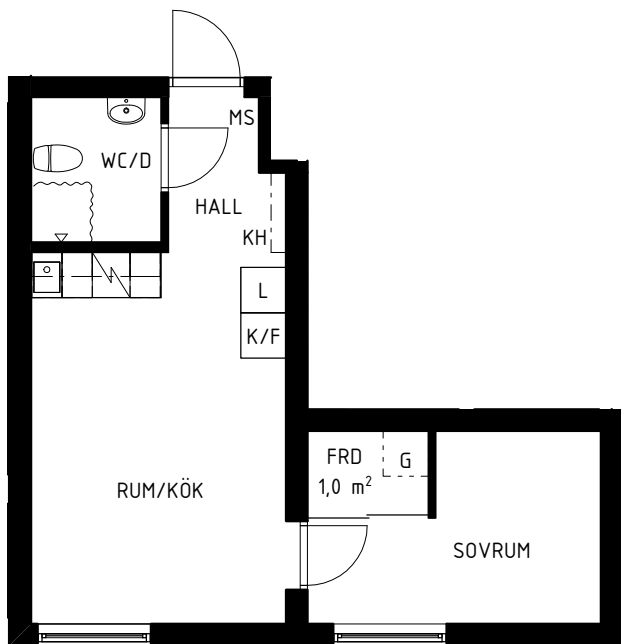

Hus 1
1201
1216
1401
1415
Hus 1: 4

Hus 2
1201
1217
1401
1417
Hus 2: 4

Hus 3
1215
1415
Hus 3: 2
Totalt antal: 10

HUS 1: Söderarmsvägen 26A
HUS 2: Söderarmsvägen 28A
HUS 3: Söderarmsvägen 30A

Skala 1:100



- | | | | |
|------------------------------|--------------|-------------------------------------|--------------|
| <input type="checkbox"/> G | GARDEROB | <input type="checkbox"/> L | LINNESKÅP |
| <input type="checkbox"/> FRD | FÖRRÅD | <input type="checkbox"/> MS | MEDIASKÅP |
| <input type="checkbox"/> KH | KAPPHYLLA | <input type="checkbox"/> ST | STÄDSKÅP |
| <input type="checkbox"/> K/F | KYL OCH FRYS | <input checked="" type="checkbox"/> | SPIS MED UGN |

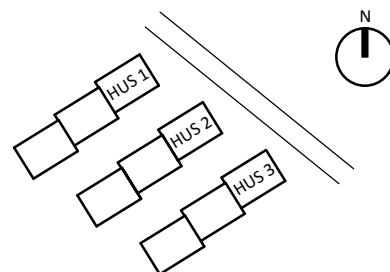
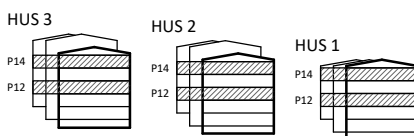

Rumshöjd är ca 2,5 m där inget annat anges.
Bröstningshöjd på fönster är ca 0,6 m där inget annat anges.
Inspektionssluckor redovisas ej på denna handling