

6	—	10
5	—	10
4	—	10
3	—	10
2	—	10
1	—	10

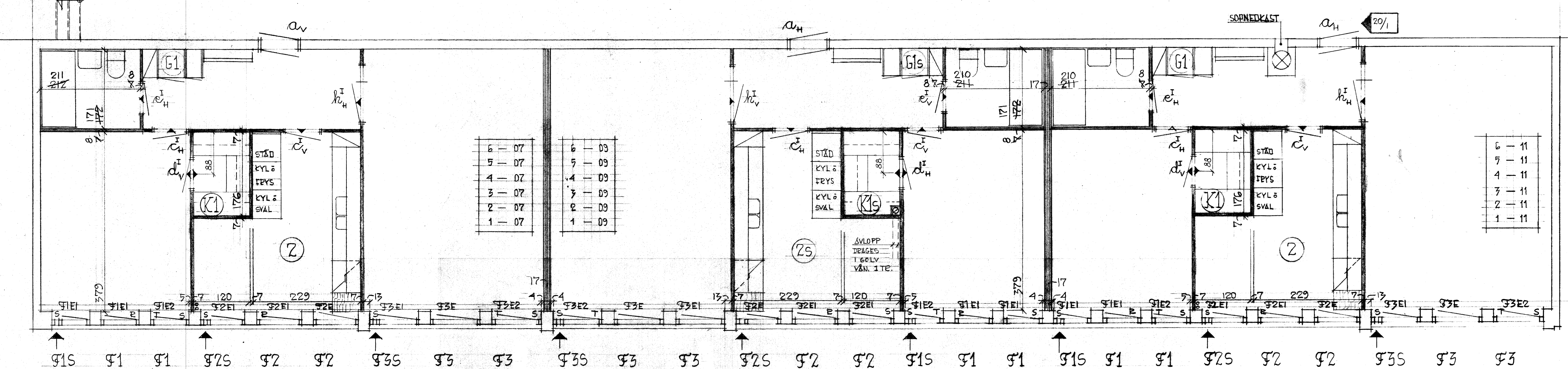

BEDELSTOMME + GIPS
BYGGES PÅ PLATSEN

MONTERINGSVÄGG

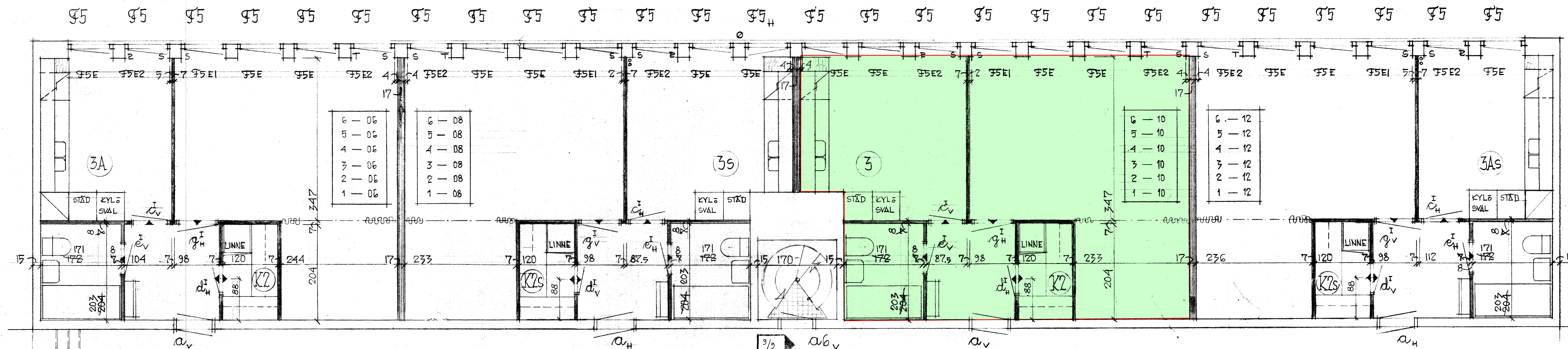
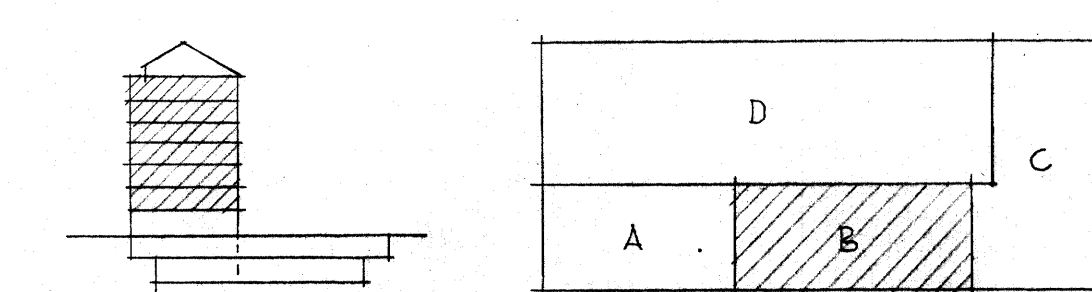

KOMPL. & ÄNDRING DEN 20/1-1972
VÄGGMÄRKNING & BÄDRUMSHÄTT

ÄNDRAD DEN 13/12 1971
DÖRR SPIRALTRAPPAN FLYTTAD 3/3 71

KV. DYKAREN NR 32
VÄN. 1-6 TR. HUSDEL B
PITAD DEN 22/4 1971 SKALA 1:50
HENRY LETTHOLM-ARKITEKT
BIRGER JARLSGATAN 8 STHLM 364
TELEFON 10 54 35