

BOFAKTABLAD  
Allén - Tyresö

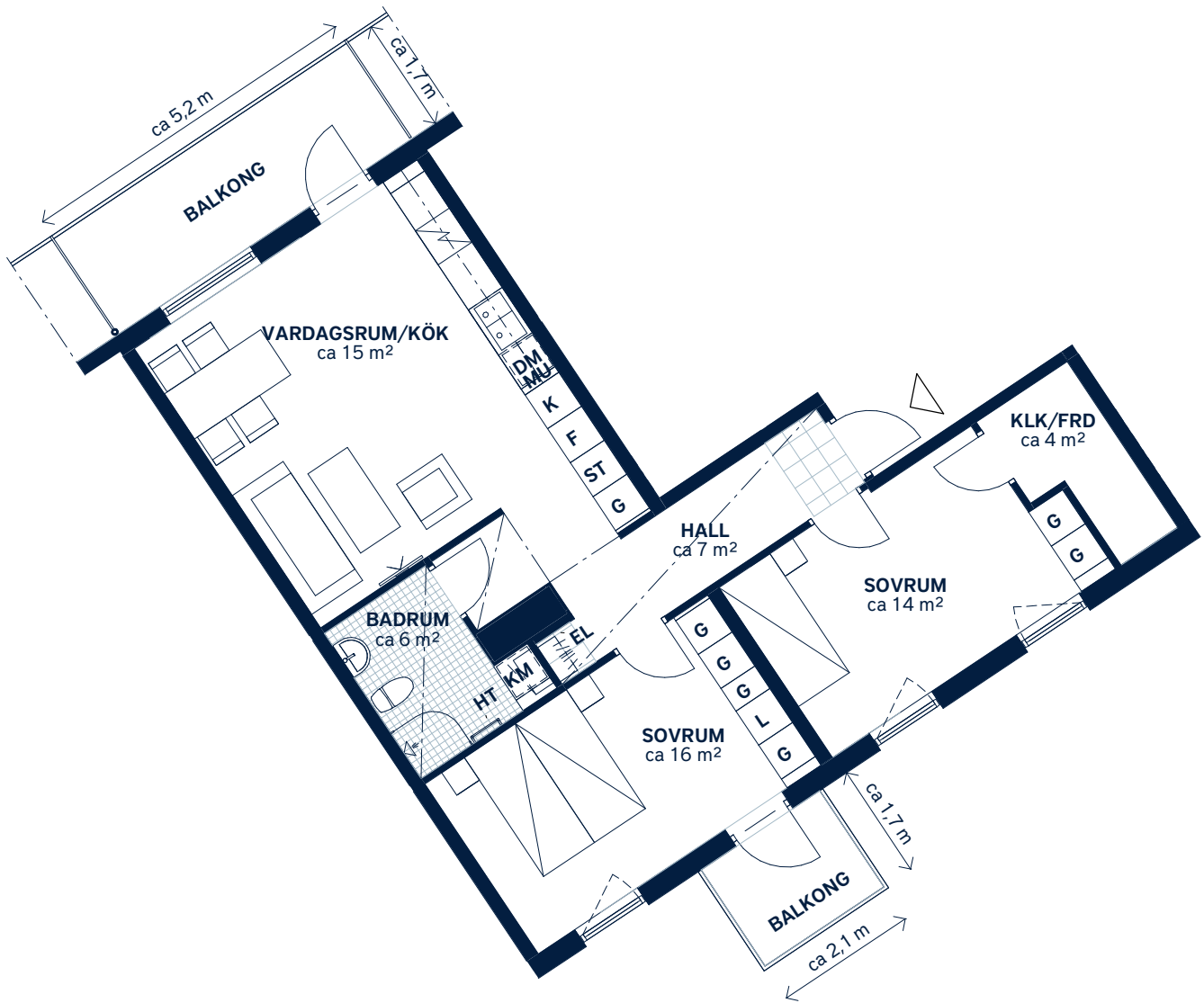

SKALA 1 : 100 (A4)

<p>LÄGENHETSNUMMER: <b>0231</b></p>	<p>BOAREA: (CIRKA) <b>76m<sup>2</sup></b></p>	<p>ANTAL RUM OCH KÖK: <b>3</b></p>																				
<p>ORIENTERINGSVY Uppifrån</p>	<p>FASADVY Vy från Axel Wennergrens väg</p>	<p>FÖRKLARINGAR</p> <table border="0"> <tr> <td><b>G</b> Garderob</td> <td> Hatthylla</td> </tr> <tr> <td><b>L</b> Linneskåp</td> <td> Klinker</td> </tr> <tr> <td><b>ST</b> Städsåp</td> <td> Öppningsbart fönster</td> </tr> <tr> <td> Spishäll</td> <td> Multimediauttag</td> </tr> <tr> <td><b>K</b> Kylskåp</td> <td><b>EL</b> Elcentral</td> </tr> <tr> <td><b>F</b> Frys</td> <td> Gipsinklädnad</td> </tr> <tr> <td><b>DM</b> Diskmaskin</td> <td><b>FRD</b> Förråd</td> </tr> <tr> <td><b>MU</b> Mikrovågsugn</td> <td><b>KLK</b> Klädkammare</td> </tr> <tr> <td><b>KM</b> Kombimaskin</td> <td> Stuprör</td> </tr> <tr> <td><b>HT</b> Handduktork</td> <td></td> </tr> </table>	<b>G</b> Garderob	Hatthylla	<b>L</b> Linneskåp	Klinker	<b>ST</b> Städsåp	Öppningsbart fönster	Spishäll	Multimediauttag	<b>K</b> Kylskåp	<b>EL</b> Elcentral	<b>F</b> Frys	Gipsinklädnad	<b>DM</b> Diskmaskin	<b>FRD</b> Förråd	<b>MU</b> Mikrovågsugn	<b>KLK</b> Klädkammare	<b>KM</b> Kombimaskin	Stuprör	<b>HT</b> Handduktork	
<b>G</b> Garderob	Hatthylla																					
<b>L</b> Linneskåp	Klinker																					
<b>ST</b> Städsåp	Öppningsbart fönster																					
Spishäll	Multimediauttag																					
<b>K</b> Kylskåp	<b>EL</b> Elcentral																					
<b>F</b> Frys	Gipsinklädnad																					
<b>DM</b> Diskmaskin	<b>FRD</b> Förråd																					
<b>MU</b> Mikrovågsugn	<b>KLK</b> Klädkammare																					
<b>KM</b> Kombimaskin	Stuprör																					
<b>HT</b> Handduktork																						

Generell golvbeläggning om inget annat anges: ekparkett, trestav. Vikbara glasväggar i dusch.  
Generell takhöjd ca 2,6 meter. Takhöjd vid gipsinklädnader ca 2,4 meter om inget annat anges.

Den angivna lägenhetsstorleken kan skilja sig från summan av rummens enskilda areor då samtliga areor är avrundade, samt då den totala arean inkluderar innerväggar. Upprättad: 2020-06-12 - Wallenstam förbehåller sig rätten till ändringar.